

# ESTOMAC

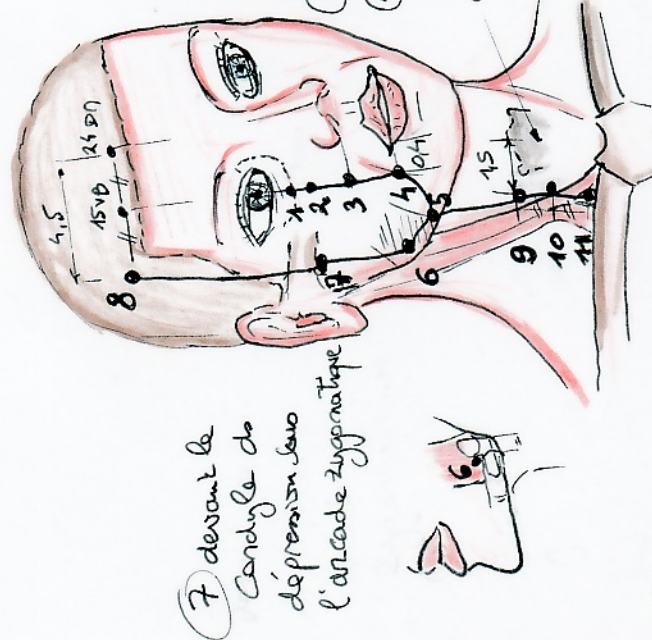

7 devant le  
Candyfe de  
dépression sous  
l'arcade zygomaticque

9 entre carotide (devant sterno)  
et cartilage laryngé

10 devant STERNS/entre 9 et 11 (midist.)

11 au dessus de la clavicle  
Au creux entre chef sternal  
et chef claviculaire

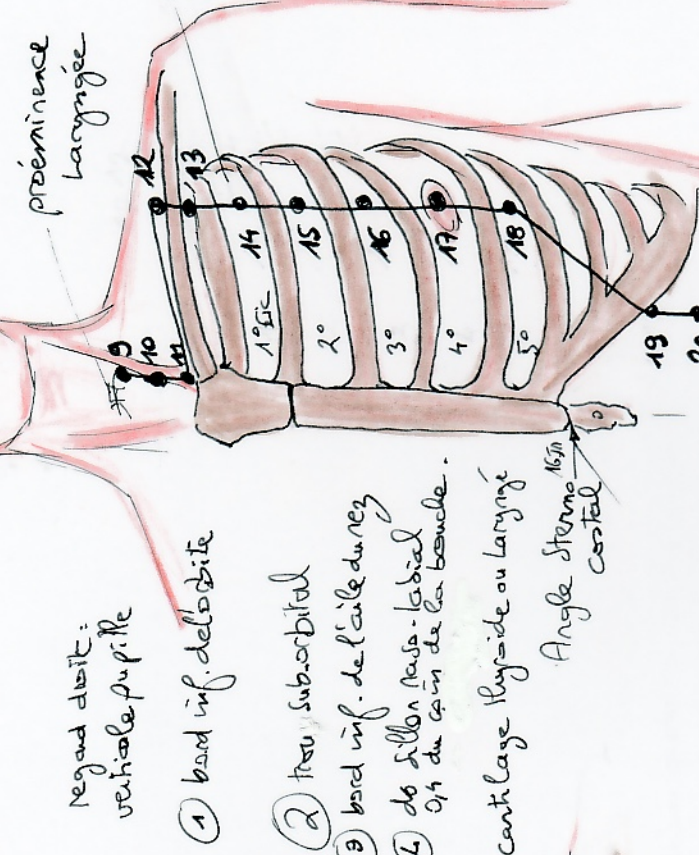

Regard droit:  
verticale pupille

- 1 bord inf. de la bite
- 2 trou sub-orbital
- 3 bord inf. de l'aile du nez
- 4 de l'illon naso-labial  
1/4 du coin de la bouche.

cartilage thyroïde ou laryngé  
Angle sterno costal

Bord inf. de la  
symphyse pubienne

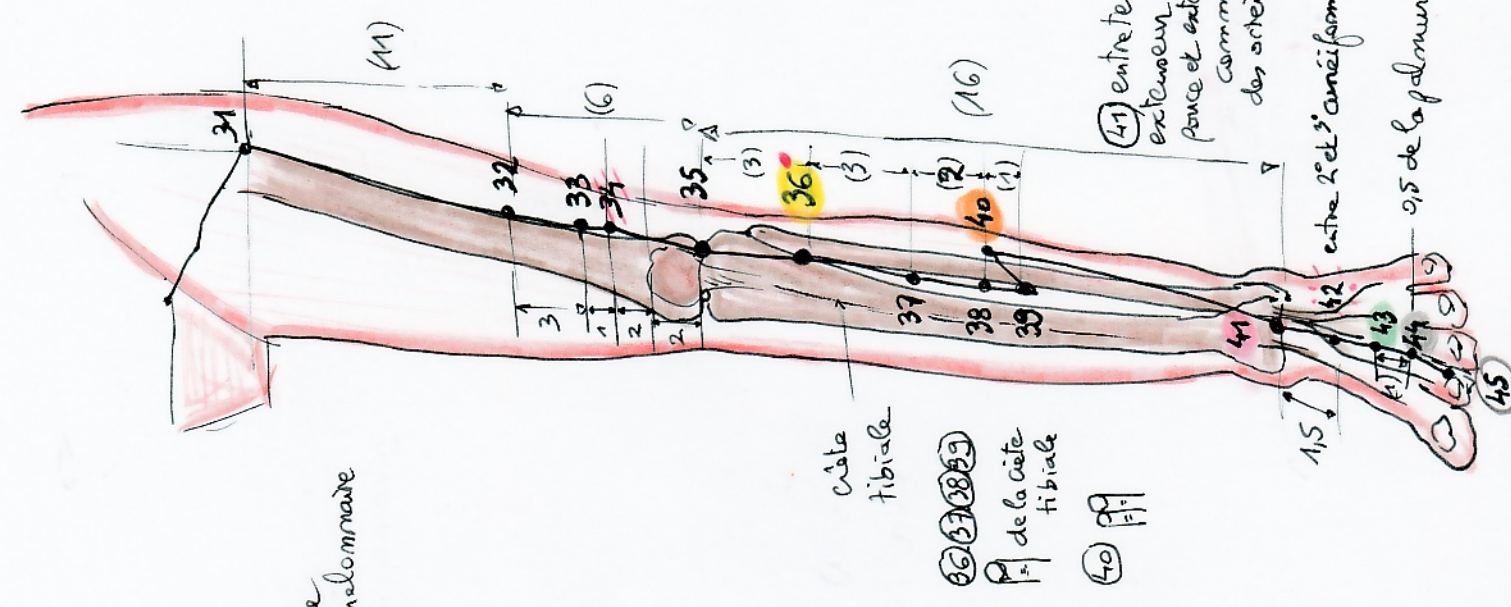

Côte fibiale  
de la côte fibiale

entre tendons  
extenseur du  
pouce et extenseur  
commun  
des orteils